

CRECI/SP 029215 J

PORTFÓLIO Nº 2489

AREIA

Venda do Direito Minerário

- Minério: **AREIA**
- Localização: Região de Novo Horizonte - SP
- Área do Direito Minerário (poligonal DNPM): 10 Processos DNPM totalizando 5800 ha
- Processo DNPM 1: 996,12 ha com Requerimento de Pesquisa.
- Processo DNPM 2: 965,06 ha com Requerimento de Pesquisa.
- Processo DNPM 3: 865,30 ha com Requerimento de Pesquisa
- Processo DNPM 4: 995,38 ha com Requerimento de Pesquisa
- Processo DNPM 5: 900,01 ha com Requerimento de Pesquisa
- Processo DNPM 6: 900,00 ha com Requerimento de Pesquisa
- Processo DNPM 7: 50,00 ha com Requerimento de lavra protocolizado
- Processo DNPM 8: 50,00 ha com Disponibilidade considerada prioritária
- Processo DNPM 9: 50,00 ha com Disponibilidade considerada prioritária
- Processo DNPM 10: 28,50 ha com Registro de Licença
- Reserva Medida Parcial:
Areia: 11.296.231 m³
- Fácil acesso ao mercado consumidor de São José do Rio Preto e Região.
- Ótimo valor de venda da areia, em média de R\$ 40,00 m³ (dados nov./2016).

Condições Comerciais - Contato

Geólogo Dr. Yuri Tandel

Fone (19) 9.9608.4378

yuri@geoinform.com.br

Maria da Conceição F Freitas Tandel

Fone (19) 9.9923.8835

conceicao@geoinform.com.br

CRECI/SP 164965 F

DESCRIÇÃO FOTOGRÁFICA:



Foto 1 – Área da represa inserida nas poligonais do DNPM.



Foto 2 – Batelão atualmente utilizado pela mineradora.

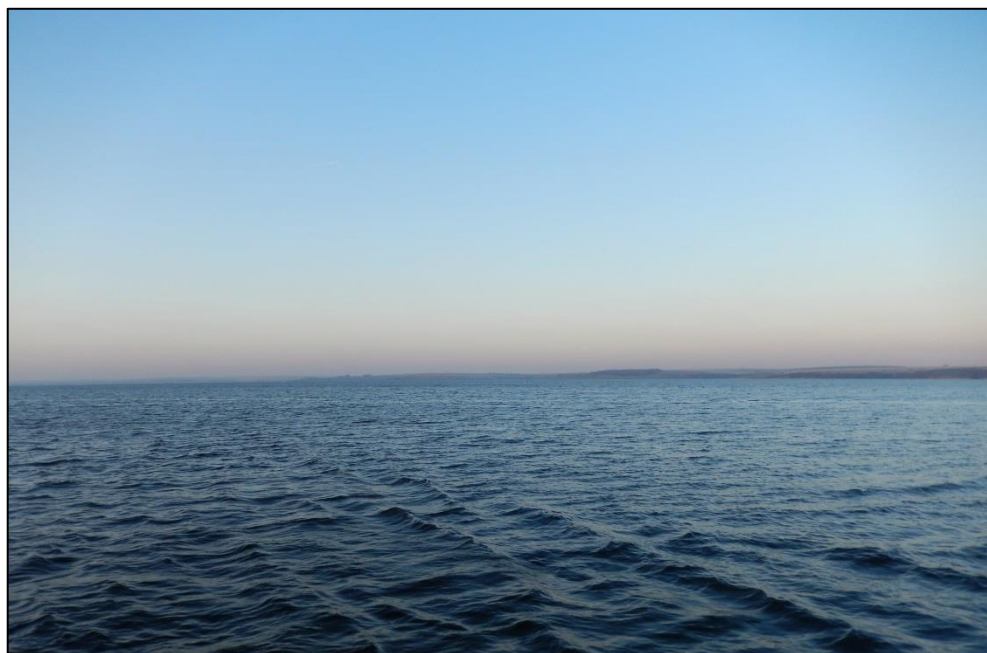
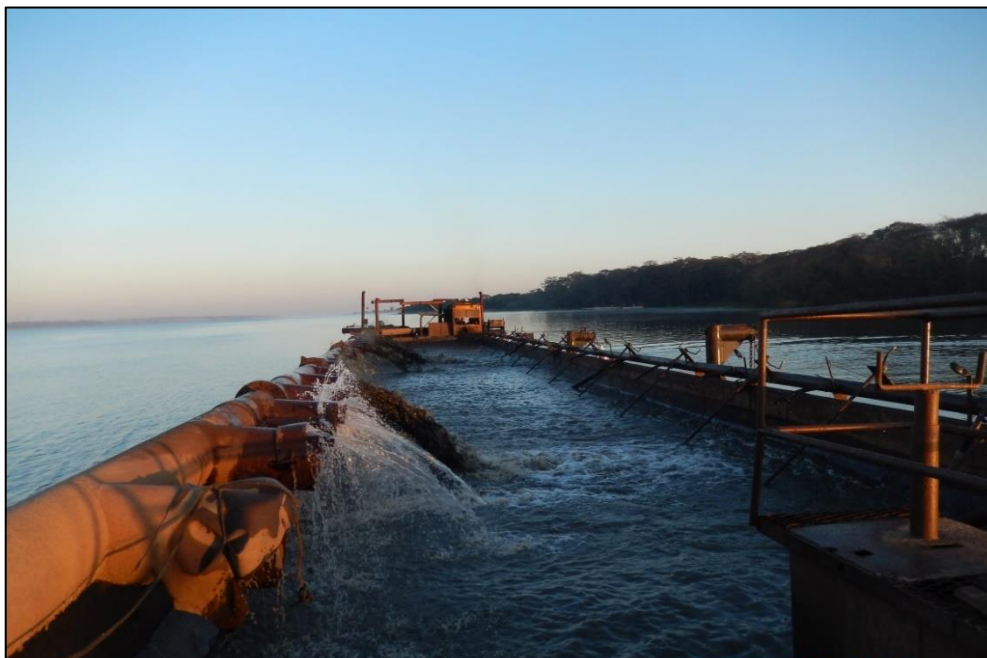

Foto 3 – Porto de areia